

令和4年度 松浪地区まちぢから協議会 第1回 運営委員会 次第

日時 令和4年5月18日(水) 定期総会終了後

場所 松浪コミュニティセンター ホール1・2

- 1 開会(前田会長)
- 2 議事
  - (1) 各部会長等の選任について
  - (2) その他
- 3 防災対策部会からの進捗報告
- 4 自治会長部会からの進捗報告
- 5 市民安全部会からの進捗報告
- 6 自治会館の管理運営について
- 7 松浪コミュニティセンター・子どもの家「なみっこ」の管理運営について
- 8 松浪コミカフェ管理運営について
- 9 松浪まちぢから協議会HPの現状報告
- 10 会計からの報告
- 11 各団体からの報告・共有
  - (1) 松浪地区社会福祉協議会
  - (2) 松浪地区民生委員児童委員協議会
  - (3) 松浪地区老人クラブ連合会
  - (4) 松浪地区地域包括支援センターさざなみ
  - (5) 松浪地区体育振興会
  - (6) 松浪地区スポーツ少年団

- (7) 汐見台小学校区青少年育成推進協議会
- (8) 緑が浜小学校区青少年育成推進協議会
- (9) 松浪小学校区青少年育成推進協議会
- (10) 汐見台小学校PTA
- (11) 緑が浜小学校PGT
- (12) 松浪小学校PTA
- (13) 松浪中学校PTA
- (14) 食生活改善推進団体
- (15) 浜竹一丁目自治会
- (16) 浜竹二丁目自治会
- (17) 浜竹三丁目自治会
- (18) 浜竹四丁目自治会
- (19) 松浪一丁目自治会
- (20) 松浪二丁目自治会
- (21) 富士見町自治会
- (22) LG 富士見町自治会
- (23) 常盤町自治会
- (24) 緑が浜自治会
- (25) 汐見台自治会
- (26) 出口町自治会

(27) ひばりが丘自治会

(28) 美住町自治会

(29) 公募委員

12 まちぢから協議会連絡会

行政からの依頼事項等について (別紙のとおり)

13 スケジュールについて

事業計画等の資料を参照

14 閉会

新任委員研修会：令和4年5月25日(水) 9:30～

次回運営委員会：令和4年6月15日(水) 9:30～

令和4年度 松浪地区まちぢから協議会部会長等の選任  
 (松浪地区まちぢから協議会規約第23条、第24条関係)

役職名	氏名	議決区分	備考
市民安全部部会長	白石 壽明	運営委員会	
市民安全部副部会長	瀧川 一輝	部会	
防災対策部会部会長	辻 俊子	運営委員会	
防災対策部会副部会長	中井 汎	部会	
自治会長部会部会長	渡邊 勇次	運営委員会	
松浪コミカフェ委員会委員長	原屋敷 典子	運営委員会	
松浪自治会館管理運営委員会会計	瀧川 一輝	運営委員会	

【参考】令3年度 松浪地区まちぢから協議会部会長等の選任

役職名	氏名	議決区分	備考
市民安全部部会長	白石 壽明 (6年目)	運営委員会	
市民安全部副部会長	瀧川 一輝 (1年目)	部会	
防災対策部会部会長	中井 汎 (1年目)	運営委員会	
防災対策部会副部会長	辻 俊子 (1年目)	部会	
自治会長部会部会長	朝岡 通光 (2年目)	運営委員会	
松浪コミカフェ委員会委員長	原屋敷 典子 (3年目)	運営委員会	
松浪自治会館管理運営委員会会計	中井 汎 (1年目)	運営委員会	

令和4年度 松浪地区まちぢから協議会役員等の体制に関する基礎資料

1. 松浪地区まちぢから協議会【令和3年度就任時点】 ※次期改選対象が網かけ

役職名	人数	氏名	
会長	1	前田 積 (1期2年目) 再 ※推薦委員を継続して再任 →次期再任の場合 (2期1年目)	
副会長	2	末松 一豊 (2期1年目)	朝岡 通光 (1期2年目) 再 ※新たに推薦委員として再任 →次期再任の場合 (2期1年目)
会計	2	杉本 誠 (2期2年目) 再 →次期再任の場合 (3期1年目)	刈間 昌仁 (2期1年目)
書記	2	佐々木 睦子 (2期1年目)	刈間 昌仁 (1期1年目)
監事	4	<del>菊池 紀子 (3期2年目)</del> 森 森恵 新 →3期までのため改選	<del>櫻井 武 (3期2年目)</del> 小村方 秀勝 新 →3期までのため改選
		中井 汎 (2期1年目) 新	辻 俊子 (2期1年目)

※議決区分は総会

中村 和美 (浜竹一丁目 新自治会長)

【松浪地区まちぢから協議会規約抜粋】

(役員任期)

第10条 役員任期は2年とする。ただし、3期までとする。

2 補欠により選任された役員任期は、前任者の残任期間とする。

3 役員は、辞任又は任期満了の後においても、後任者が就任するまでは、その職務を行わなければならない。

2. 松浪地区まちぢから協議会推薦委員【令和3年度就任時点】

役職名	氏名	議決区分	備考
推薦委員 (会長)	前田 積 (2年目)	総会	※再任または解任
推薦委員 (松浪コミカフェ委員会委員長)	原屋敷 典子 (2年目)	総会	※再任または解任
推薦委員 (副会長)	朝岡 通光	総会	※令和4年度より

※議決区分は総会

【松浪地区まちぢから協議会規約抜粋】

(委員)

第5条 本会の委員は、次に掲げる者で構成する。

2 次に掲げる者については、総会において議決された者から順次委員に追加していく。

(2) 地区内に住所又は活動の拠点を有し、本会の委員5名以上の推薦があった者

3 委員任期は2年とする。ただし、第1項各号及び前項第2号に規定する者については、再任を妨げない。

3. 松浪地区まちぢから協議会部会関係【令和3年度就任時点】

役職名	氏名	議決区分	備考
市民安全部会部会長	白石 壽明 (6年目) ③	運営委員会	※次期改選または再任
市民安全部会副部会長	瀧川 一輝 (1年目) ③	部会	※部会による選任
防災対策部会部会長	中井 汎 (1年目)	運営委員会	※次期改選または再任
防災対策部会副部会長	辻 俊子 (1年目)	部会	※部会による選任
自治会長部会部会長	朝岡 通光 (2年目)	運営委員会	※次期改選または再任
松浪コミカフェ委員会委員長	原屋敷 典子 (3年目) ③	運営委員会	※次期改選または再任
松浪自治会館管理運営委員会会計	中井 汎 (1年目)	運営委員会	※次期改選または再任

【松浪地区まちぢから協議会規約抜粋】

(部会長及び副部会長の任期)

瀧川 一輝

渡邊 勇次

防災対策部会部会長：辻 俊子  
防災対策部会副部会長：中井 汎

第26条 部会長及び副部会長の任期は2年とする。ただし、再任は妨げない。

2 補欠により選任された部会長及び副部会長の任期は、前任者の残任期間とする。

3 部会長及び副部会長は、辞任又は任期満了の後においても、後任者が就任するまでは、その職務を行わなければならない。

【松浪コミカフェ管理運営委員会規約抜粋】

(役員)

第6条 本会に次の役員を置く。

- (1) 委員長 (協議会委員が務める) 1名
- (2) 副委員長 1名
- (3) 会計 1名

2 前項第1号及び第2号の役員は、協議会の委員の中から選出し、協議会の運営委員会で承認を得る。

3 前項第3号の役員は、会員の中から選出し、コミカフェ委員会の定例会で承認を得る。

(役員任期)

第7条 役員任期は1年とする。ただし再任は妨げない。

4. 松浪コミュニティセンター管理運営委員会【令和3年度就任時点】

役職名	氏名	備考
委員長 (協議会会長兼務)	前田 積 (1期2年目) ③ →次期再任の場合 (2期1年目)	館長 ※地域集会施設連絡会出席
副委員長	朝岡 通光 (1期2年目) ③ →次期再任の場合 (2期1年目)	※地域集会施設連絡会出席
副委員長 (松浪コミカフェ管理運営委員会委員長兼務)	原屋敷 典子 (1期2年目) ③ →次期再任の場合 (2期1年目)	
会計 (協議会会計兼務)	杉本 誠 (2期2年目) ③ →次期再任の場合 (3期1年目)	
常任委員	刈間 昌仁 (1期1年目)	※協議会書記
常任委員	佐々木 睦子 (2期1年目)	※協議会書記

\* 議決区分は総会

\*委員長及び会計は、松浪地区まちぢから協議会会長及び会計が務める。

【松浪コミュニティセンター管理運営委員会規約抜粋】

(役員)

第5条 本会に次の役員を置く。

- (3) 委員長（協議会会長が務める） 1名
- (4) 副委員長 2名
- (5) 会計（協議会会計が務める） 1名
- (6) 常任委員 2名

2 前項第2号及び第4号の役員は、協議会の委員の中から選出し、協議会の総会で承認を得る。

(役員の任期)

第6条 役員任期は2年とする。ただし再任は妨げない。

松浪地区まちから協議会 委員構成資料

令和3年度

役職	氏名	団体名及び役職等
1	前田 積	協議会推薦
2	中井 汎	浜竹一丁目自治会 会長
3	吉田 ひろみ	浜竹二丁目自治会 副会長
4	杉本 誠	浜竹三丁目自治会 会長
5	末松 一豊	浜竹四丁目自治会 会長
6	白石 壽明	松浪一丁目自治会 会長
7	長谷川 清	松浪二丁目自治会 会長
8	佐藤 充	富士見町自治会 会長
9	辻 俊子	LG富士見町自治会 会長
10	高橋 一紀	常盤町自治会 会長
11	会計・書記 刈間 昌仁	緑が浜自治会 会長
12	谷口 哲	汐見台自治会 会長代行
13	瀧川 一輝	出口町自治会 会長
14	渡邊 勇次	ひばりが丘自治会 会長
15	副会長 朝岡 通光	美住町自治会 会長
16	坂井 修一	松浪地区社会福祉協議会 会長
17	高田 陽子	松浪地区民生委員児童委員協議会 会長
18	小村方 秀勝	松浪地区老人クラブ連合会 会長
19	森 森恵	松浪地区地域包括支援センター さざなみ 管理責任者
20	広瀬 忠夫	松浪地区体育振興会 会長
21	櫻井 武一	松浪地区スポーツ少年団 代表
22	書記 佐々木 睦子	汐見台小学校区青少年育成推進協議会 会長
23	矢崎 明子	緑が浜小学校区青少年育成推進協議会 副会長
24	原田 みゆき	松浪小学校区青少年育成推進協議会 書記・会計
25	三島 理沙子	汐見台小学校 P T A 副会長
26	和田 久美子	緑が浜小学校 P G T 副会長
27	高橋 恵美	松浪小学校 P T A 副会長
28	小松 真生	松浪中学校 P T A 会長
29	監事 菊池 紀子	食生活改善推進団体 会員
30	原屋敷 典子	協議会推薦
31	川田 昌子	公募委員
32	長崎 利明	公募委員

令和4年5月11日現在

令和4年度 ※R4委員届出書を基に修正しています。

役職	氏名	団体名及び役職等
1	前田 積	協議会推薦
2	副会長 朝岡 通光	協議会推薦
3	監事 中村 和美	浜竹一丁目自治会 会長
4	吉田 ひろみ	浜竹二丁目自治会 副会長
5	会計 杉本 誠	浜竹三丁目自治会 会長
6	副会長 末松 一豊	浜竹四丁目自治会 会長
7	白石 壽明	松浪一丁目自治会 会長
8	長谷川 清	松浪二丁目自治会 会長
9	佐藤 充	富士見町自治会 会長
10	監事 辻 俊子	LG富士見町自治会 会長
11	高橋 一紀	常盤町自治会 会長
12	会計・書記 刈間 昌仁	緑が浜自治会 会長
13	副会長 藍葉 徹	汐見台自治会 副会長
14	瀧川 一輝	出口町自治会 会長
15	渡邊 勇次	ひばりが丘自治会 会長
16	石井 康義	美住町自治会 会長
17	坂井 修一	松浪地区社会福祉協議会 会長
18	高田 陽子	松浪地区民生委員児童委員協議会 会長
19	監事 小村方 秀勝	松浪地区老人クラブ連合会 会長
20	監事 森 森恵	松浪地区地域包括支援センター さざなみ 管理責任者
21	広瀬 忠夫	松浪地区体育振興会 会長
22	椎野 直樹	松浪地区スポーツ少年団 親和スポーツ少年団指導者
23	書記 佐々木 睦子	汐見台小学校区青少年育成推進協議会 会長
24	矢崎 明子	緑が浜小学校区青少年育成推進協議会 副会長
25	副会長 佐藤 敦恵	松浪小学校区青少年育成推進協議会 副会長
26	萩原 恭子	汐見台小学校 P T A 副会長
27	和田 久美子	緑が浜小学校 P G T 副会長
28	副会長 岡野 真理	松浪小学校 P T A 会長
29	小松 真生	松浪中学校 P T A 会長
30	菊池 紀子	食生活改善推進団体 会員
31	原屋敷 典子	協議会推薦
32	川田 昌子	公募委員
33	長崎 利明	公募委員



令和4年度 松浪地区まちぢから協議会 自治会長部会 分担金集計表

2022年5月11日現在

自治会名	自治会長名	電話番号	世帯数	まちぢから協議会 50×世帯数+4000	消防分担金 60×世帯数	防犯協会		合計	社会福祉協議会		体育振興会 50×世帯数
						30×世帯数			100×世帯数		
浜竹一丁目	中村 和美	38-6133	625	35,250	37,500	18,750		91,500	62,500		31,250
浜竹二丁目	山田 照明	38-5638	362	22,100	21,720	10,860		54,680	36,200		18,100
浜竹三丁目	杉本 誠	57-1418	625	35,250	37,500	18,750		91,500	62,500		31,250
浜竹四丁目	末松 一豊	59-1637	870	47,500	52,200	26,100		125,800	87,000		43,500
松浪一丁目	白石 壽明	85-1281	550	31,500	33,000	16,500		81,000	55,000		27,500
松浪二丁目	長谷川 清	83-8852	625	35,250	37,500	18,750		91,500	62,500		31,250
常盤町	高橋 一紀	26-3867	466	27,300	27,960	13,980		69,240	46,600		23,300
富士見町	佐藤 充	080-1028-4538	600	34,000	36,000	18,000		88,000	60,000		30,000
L G 富士見町	辻 俊子	58-3792	92	8,600	5,520	2,760		16,880	9,200		4,600
汐見台	谷口 哲	87-0717	302	19,100	18,120	9,060		46,280	30,200		15,100
緑が浜	刈間 昌仁	58-2264	739	40,950	44,340	22,170		107,460	73,900		36,950
出口町	瀧川 一輝	85-5163	650	36,500	39,000	19,500		95,000	65,000		32,500
美住町	石井 義康	82-0547	1000	54,000	60,000	30,000		144,000	100,000		50,000
ひばりが丘	渡邊 勇次	82-8541	305	19,250	18,300	9,150		46,700	30,500		15,250
合 計			7,811	446,550	468,660	234,330		1,149,540	781,100		390,550

松浪地区まちぢから協議会

会計 杉本 誠  
刈間 昌仁

行政機構に基づく職員配置表

令和4年4月1日現在

市長 (佐藤光)	副市長 (塩崎威)	副市長 (岸宏司)	総務部 [理](熊澤克彦) 2520	行政総務課 2529 (吉川美香)	総務担当 2523 [補](鈴木章浩)	統計担当 2524-5 [補](能登俊治)	市政情報担当 2521-2, 2526 [補](末永さやか)
			職員課 2519 (松岡智紀)	人財育成担当 2511-3 [幹](橋村和雄)	労務給与担当 2514-5 [補](長尾紀央)	健康衛生担当 2516 [補](金川桂子)	
			市民自治推進課 2419 (三浦悦子)	地域自治担当 2411-3 [幹](加藤秀基)	協働推進担当 2414-5 [補](小西琢磨)		
			文書法務課 2589 (大滝朋宏)	文書担当 2583-4 [補](松岡実)	法務担当 2581-2 [補](木村勇太)		
			市民課 1129 (小島英博)	戸籍住民担当 1124-6, 1131, 1133-4, 1136, 1141-2 [補](藤井伊智郎)	[補](関本ゆかり)	[補](杉山聡子) (中嶋一浩)	
				窓口サービス担当 1121-2 [補](磯部英寿)	辻堂駅前出張所 6091-2 [幹](星谷尚央)	ハマミーナ出張所 6100-1 [幹](東海林国重)	
				香川駅前出張所 6700-1 [幹](高橋郷司)			
			小出支所 6061 (柳下元邦)	総務担当 6061, 51-0005 [補](中嶋芳江)	斎場 53-1505 [幹](平野茂)		
			企画部 (坂田哲) 2530	企画経営課 2539 (岩井晶佳)	企画経営担当 2534-6 [幹](後藤篤志) [補](脇領義明)		
				行政改革推進室 2538 (永倉政宏)	行政改革推進担当 2531-2 [補](廣瀬友徳) [補](所歩)		
	秘書広報課 1549 (渡辺武)	秘書担当 1541-2 [補](工藤恵)	姉妹都市担当 1545 [補](小見雅彦)				
	デジタル推進課 2719 (伊東仁弘)	広報担当 1551-4 [補](豊原恵美子)	シニアプロモーション担当 1555-1556 [補](山口行介)				
		デジタル推進担当 2711-3 [幹](山本卓也)	情報管理担当 2714-5 [補](足立悠) (高井基充)				
財務部 (青柳道文) 2590	財政課 2599 (小島敦)	財政担当 2592-4 [幹](安西潤一) [補](鈴木貴之)					
	資産経営課 2579 (中原健一郎)	資産経営担当 2571-2, 2576 [幹](池田能徳) [補](保田朋彦)	資産管理担当 2573-4 [補](熊沢幸治) [補](橋村智美)				
	契約検査課 2569 (石井智裕)	物品担当 2563-4 [補](福井聡)	工事担当 2561-2 [補](山崎重光) [補](三井恵介) [補](斎木秀介)				
	収納課 2239 (押切和美)	総務担当 2241-3 [補](目瀬圭介)	納税担当 2231-8 [補](相馬直仁) (山口貴之)				
	市民税課 2229 [参](関本敏明)	市民税担当 2221-2, 2224-5 [補](齋藤亮一) [補](伊藤政宏)	(竹松伸祐)				
	資産税課 2259 (八幡孝)	総務担当 2251-3 [幹](西山昭一)	土地評価担当 2254-6 [補](根本規子)	家屋評価担当 2261-3 [補](渡邊健太郎)			
			[補](金牧典之)				
	市民安全部 [理](若林英俊) 1460	防災対策課 1469 [参](寺島哲)	防災担当 1461-3 [補](成瀬圭) (小田竹織)	政策担当 1465 [補](藤田慧)			
		危機管理担当課長 1468 (佐野敦樹)	危機管理担当 1464 [補](恰充)				
		安全対策課 2359 [参](熊切純一)	安全対策担当 2351-2 [補](木村孝吉) [補](小松浩幸)				
	市民相談課 1269 (守村妙子)	市民相談担当 1261-4 [補](丸木利晴)	消費生活センター 1265-6 [補](野村幸司)				
経済部 (吉川勝則) 2390	産業振興課 2399 (青木聡)	商工業振興担当 2392-3 [補](重田隼平)	観光担当 2391 [補](進藤倫史)				
	道の駅整備推進担当課長 2398 (関健次)	道の駅整備推進担当 2394-5 [補](関谷陽平) [補](富士英俊)					
	農業水産課 2389 [参](横溝哲也)	農業担当 2381, 2383 [補](齋藤譲二)	海浜水産担当 2382 [幹](岡崎貴裕)				
	雇用労働課 2379 (根岸恵子)	雇用労働担当 2371-2 [補](伊藤昌宏)					
	拠点整備課 2369 (大川哲裕)	拠点整備担当 2361 [補](垣内大志)	浜見平地区まちづくり推進担当 2362 [補](五十嵐一公)	萩原地区まちづくり推進担当 2363 [補](沼田和久)			
	文化生涯 学習部 (村上穰介) 1240	文化生涯学習課 1249 (石井亨)	文化推進担当 1241-2 [補](栗生田正和) [補](高橋知)	生涯学習担当 1243-4 [補](井上潤)			
スポーツ推進課 6021 [補](佐藤勇)		推進担当 6021 [補](松澤一樹) [補](林幸平)	管理担当 6022 [補](松本亮)				
ねんりんピック担当課長 6021 (荒名穂子)							
男女共同参画課 6031 (森永尚子)		男女共同推進担当 [補](納富保子)	多文化共生担当 [補](和田佳世)				

福祉部 [理](内藤喜之) 3210 福祉事務所 所長 兼(内藤喜之)	福祉政策課 3229	福祉政策担当 3221-3 [補](森博志)	福祉総合相談担当 3224-6 [補](伊藤徳馬)[補](大澤陽子)
	保険年金課 1159 (松尾由香)	給付担当 1161-3, 1166-7 [補](瀬沼俊江)[補](川下治之) [補](梅原美枝子)	保険料担当 1151-1155 [補]村山享司[補](光一郎) [補](水島奈津希)
	生活支援課 3239 (河野路代)	年金担当 1171-3 [補](石堂歩)	後期高齢者医療保険担当 1174-6 [補](三澤恵美)
	障がい福祉課 3219 (多賀谷悦子)	支援給付担当 3235-6 [補](小西尚子)	保護担当 3231-8 [補](相馬輝章)[補](竹井良之) [補](佐藤邦亮)
	高齢福祉介護課 2129 [参](一杉かおる)	障がい福祉推進担当 3211-2 [補](平山源太) [補](大八木元)	障がい者支援担当 3214-6 [補](大畑純子) [補](荒井優広)
	介護保険担当課長 2139 (臼井高之)	生きがい創出担当2122-3 [補](沼野井元子)(塩田恭介)	
		支援給付担当 2121, 2124-6, 2131-3 [補](石井孝明)[補](原口岳) [補](茂呂学郎)(本多祐子)	
		保険料担当 2134 [補](城田澄子)	認定担当 2135-6, 2141-3 [補](久保和枝)[補](山田一美)
	子育て支援課 2169 (樋口剛)	子育て推進担当 2161-2 [補](森俊成)	手当給付担当 2163-5 [補](石川智也)
	こども育成部 (三浦克之) 2160 福祉事務所 担当所長 兼(三浦克之)	こども育成相談課 2179 (鈴木俊也)	こども家庭相談担当 2181-3 [補](柳原洋平)
保育課 2159 (伊勢田珠代)	管理整備担当 2154 [補](森弘明)	認定担当 2151-2153, 2157 [幹](西山和志)	
児童クラブ担当課長 2158 (中村徹)	児童クラブ担当 2156 [補](滝田裕)	保育推進担当 2155 [補](池谷由起子)	
	小和田保育園 82-8571 担当課長(荻原和子) [補](佐藤真矢)[補](戸嶋知子)		
	浜見平保育園 83-1011 担当課長(田澤嘉寿恵) [補](林真由美)[補](奥淑江)[補](川口真弓)		
	鶴が台保育園 51-0782 担当課長(宮脇陽子) [補](コバン恵子)[補](飯塚登美子)		
	浜須賀保育園 87-2034 担当課長(森小百合) [補](守屋真由美)[補](小川美佳)[補](菊池明子)		
	香川保育園 57-6002 担当課長(垣原知恵子) [補](伊橋早苗)(小菅朋子)		
	室田保育園 53-1225 担当課長(金子緑) [補](西尾弘美)(大野木祥子)		
環境部 (重田康志) 1210	環境政策課 1219 (森井武)	環境政策担当 1211 [補](小野寺通)	温暖化対策担当 1212-3 [補](松本賢一)
	環境保全課 1239 (添田裕巳)	環境保全担当 1231-4 [補](佐藤昌紀)[補](須田貴子)	
	資源循環課 1229 (熊澤剛)	資源循環担当 1221-3 [幹](林輝)[補](中村雅俊)[補](森岡崇生)	
	環境事業センター (富田雄也)	6001 業務担当 6001 [補](永島陽一郎)[幹](篠田巧)	管理担当 6000 [補](河内孝浩)[補](小川明弘)
	施設整備担当課長 6000 (小俣昇士)	[補](中山紘文)	[幹](広田和明)
都市部 (後藤祐史) 2300	都市計画課 2309 (菊地篤)	総務担当 2301 [補](曲渕正和)	計画担当 2302-3 [補](永野毅)
	都市政策課 2349 (深瀬純一)	都市政策担当 2342 [補](井上陽介)	
	景観みどり課 2339 [参](田代久弥)	交通計画担当2341, 2343 [補](守瀬暢彦)(佐々木信智)	住宅政策担当 2344 [幹](高山典子)
	建築指導課 2329 (鈴木嘉朋)	景観担当 2331-2 [幹](石下勝弘)	みどり担当 2333-4 [補](片山俊哉)
	開発審査課 2319 (森下範久)	指導担当 2324-6 [幹](星和幸)[補](小林秀行)	建築安全担当 2327-8 [補](萩原曜子)
		審査担当 2321-3 [幹](関山慎太郎)[幹](稲葉隆夫)[補](井澤泰輔)	
		審査担当 2313-4 [補](清水功)	指導担当 2311-2 [補](三井伸二)
建設部 (寺尾恵一) 1310	建設総務課 1319 (森野修作)	総務担当 1311-3 [補](須賀優行)(大西雅彦)	境界確定担当 1314-5 [補](安齋卓志)
	道路管理課 1329 (林基秀)	地籍調査担当1316 [補](安彦宜享)	
	道路建設課 1339 (藤間治)	管理担当 1321-2, 1325 [補](渋谷正) [補](工藤和剛)	補修担当 1323-4 [幹](長津文宏)
	公園緑地課 1359 (吉野大成)	計画担当 1331-3 [補](関根涉)(久保順)	建設担当 1331-3 [補](長谷川将規)
	建築課 1349 (有本昌人)	公園緑地担当 1351-2 [補](杉本裕哉)[補](細部尚文)	
		市営住宅担当 1343-4 [幹](池田守康) [補](上之園竜志)	建築担当 1341-2 [幹](五十嵐宏行)[補](高橋祐介) [補](前田俊明)(錦織多可志)

下水道 河川部 (大竹功) 1360	下水道河川総務課 1369	経営担当 1361-2 [補](内藤慶仁)	排水指導担当 1363-5 [補](山本剛)
	下水道河川建設課 1389 (高田正浩)	計画担当1381-3 [補](加藤貴史) 建設担当1384-6 [幹](小泉達史)[補](小林純)	水環境担当1381-3 (永尾昌史)
	下水道河川管理課 1379 (嶋津宗嘉)	河川水路担当 1371-2, 1375 [補](渡辺純一)	公共下水道担当 1373-4 [補](越地知久)
保健所 85-1171 所長(中沢明紀) 副所長(前田典康)	保健企画課 38-3313 (榎本浩二)	保健企画担当 [補](前田利晃)[補](中野祐子)	
	地域保健課 38-3314 (高瀬達也)	地域保健担当 [補](小室雅英)[補](八十島健児)	保健指導担当 [幹](吉永珠緒)
	保健予防課 38-3315 [参](井上郁子)	感染症対策担当 [補](吉田順一)[補](石井芳宜) (久布白直美)	保健対策担当 [補](白井研)
	衛生課 (橋爪廣美)	環境衛生担当 38-3317 [補](塩川雄司) [補](前田敏哉)	食品衛生担当 38-3316 [補](竹前愛子) (河崎正太郎)
健康増進課 38-3331 (山田りさ子)	健康づくり担当 [幹](鈴木佐世子)[補](木村優也)(赤坂憲子)(須田真純) [補](石井智恵) [幹](牧野譲治)[補](多田千恵)	子ども健康・予防接種担当 3521, 3563-3565	
市立病院 52-1111 病院長(望月孝俊) 副院長(藤浪潔) 副院長(岩澤健治)	診療部	診療部長(益原奈美)(栗山仁)	
	中央診療部	中央診療部長(福田勉)	
	患者支援センター	兼(益原奈美)兼(江崎恵美)	
	医療安全管理室	兼(藤浪潔)兼(平山淳子)	
	感染管理室	兼(藤浪潔)兼(蘭賀都己)	
	医療情報管理室	兼(藤浪潔)兼(北澤太郎)	
	診療記録管理室	兼(藤浪潔)兼(河津あい)	
	薬局	薬局長(端山智)	
	看護部	看護部長(山岡澄代) 副看護部長(西村智子)(山田直子)(我妻雪子)	
	事務局 事務局長 兼(岩澤健治)	病院総務課 総務担当 (田淵明子) [補](山上洋介) [補](宇田川洋一) [補](山中和介)	用度施設担当
医事課 (内田義則)	医事担当 [補](北澤太郎) [補](須藤巧)[補](河津あい)	経理担当 [補](安野龍)	
病院経営企画課 (小川剛志)	経営企画担当 [補](古賀正明)[補](石井祐司)		
消防本部 消防長 (村田敏郎) 4101 次長 (森田学) 4111	消防総務課 4111	総務担当 4112 [補](岡田伸雄)	企画担当 4113 [幹](小澤憲生)[補](有福敏彦)
	予防課 4121 (飯塚真也)	予防担当 4122, 4125 [補](本村隆寿)	査察指導担当 4124 (赤羽雄太)(岸真也)
	警防救命課 4131 (政近年男)	警防担当4133-4 (清水晃弘)	整備担当4132 (内田尚徳)
	救命担当課長 4141 (廣瀬俊之)	救命担当4142 [補](内藤繁幸)	
	指令情報課 4181 (竹永寛)	指令情報担当 4182, 4188-9 [補](鳥谷部雅人)[補](中台徹)[補](譲原宏太)[補](松本浩明) [補](阿部友和)[補](前真一郎)(吉富憲義)	
	消防指導課 4231 (末武哲浩)	消防指導担当 4232-3 [補](湯田敦)	
	本署警備第一課 4220 (小澤順一)	第一中隊 指揮小隊 4268 兼[幹](角田忠幸) [補](山谷弘宣)	[幹](角田忠幸) 第一小隊 4262 第二小隊 4264 [補](安田洋一) [補](蓮本修) (三澤裕一) (新倉智明)
	消防活動車第一担当課長 (矢野謙一)	第二中隊 救助小隊 4266 [補](小山善嗣) [補](杉森義央)	[幹](小野間仁) 第一救急小隊 4253-4 第二救急小隊 兼[幹](小野間仁) [補](吉田英治) (北野裕典) (小澤勇)
	本署警備第二課 4221 (入澤浩)	第一中隊 指揮小隊 4268 兼[幹](上田憲一) [補](石黒将一)	[幹](上田憲一) 第一小隊 4262 第二小隊 4264 [補](弓削伸一朗) [補](草間義輝) (川島衛) (鈴木聡史)
	消防活動車第二担当課長 (小山朋弘)	第二中隊 救助小隊 4266 [補](高橋佳裕) [補](立花洋介)	[幹](北畑晶久) 第一救急小隊 4253-4 第二救急小隊 兼[幹](三浦孝司) 兼[幹](北畑晶久) [補](芝田純平) (小林孝)
小和田警備第一課 4313 (権上辰弥)	小和田分署 4313 兼(権上辰弥)	小和田小隊 [補](小澤宗哲) (荒川隼也)	小和田救急小隊 [補](武藤雅士) [補](丸山巧)
鶴嶺出張所 4514 [幹](岸研二)	鶴嶺小隊 [補](田代欣司) [補](鴻巣覚)	鶴嶺救急小隊 [補](渡邊光喜) (大久保雅史)	
海岸出張所 4714 [幹](佐野隆)	海岸小隊 [補](齊藤幸八)	海岸救急小隊 [補](堤好正)	

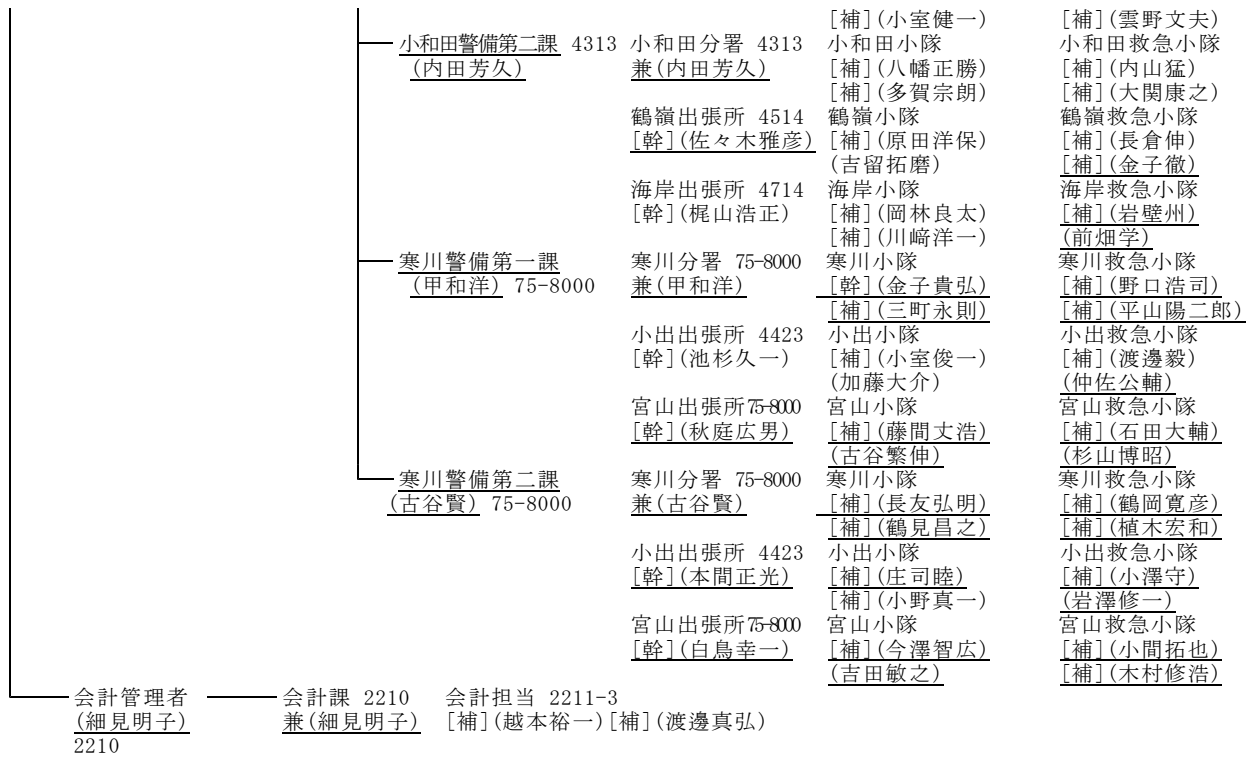

- 市議会 ———— 議会事務局 1650 次長 1659 総務担当 1651-2 議事調査担当 1653-4  
(角田直也) (高木直昭) [補](渋谷紅緒) [補](麻島哲男) [補](白井明子) [補](藤原崇)
- 選挙管理委員会 ———— 選挙管理委員会事務局 3250 次長 3259 選挙担当 3251-2  
(谷久保康平) (仲手川武) [補](矢野哲也)
- 公平委員会 ———— 書記長 2589 (文書法務課長) 書記 2581-2 (法務担当)
- 監査委員 ———— 監査事務局 3240 次長 3249 監査担当 3241-2  
(木村英知) (前田敦子) [補](白居洋善) [補](平光抄子)
- 農業委員会 ———— 農業委員会事務局 1399 総務担当 1391-2  
(谷川広志) [補](伊藤和範)
- 固定資産評価審査委員会 ———— 書記 2241-3 (収納課総務担当)

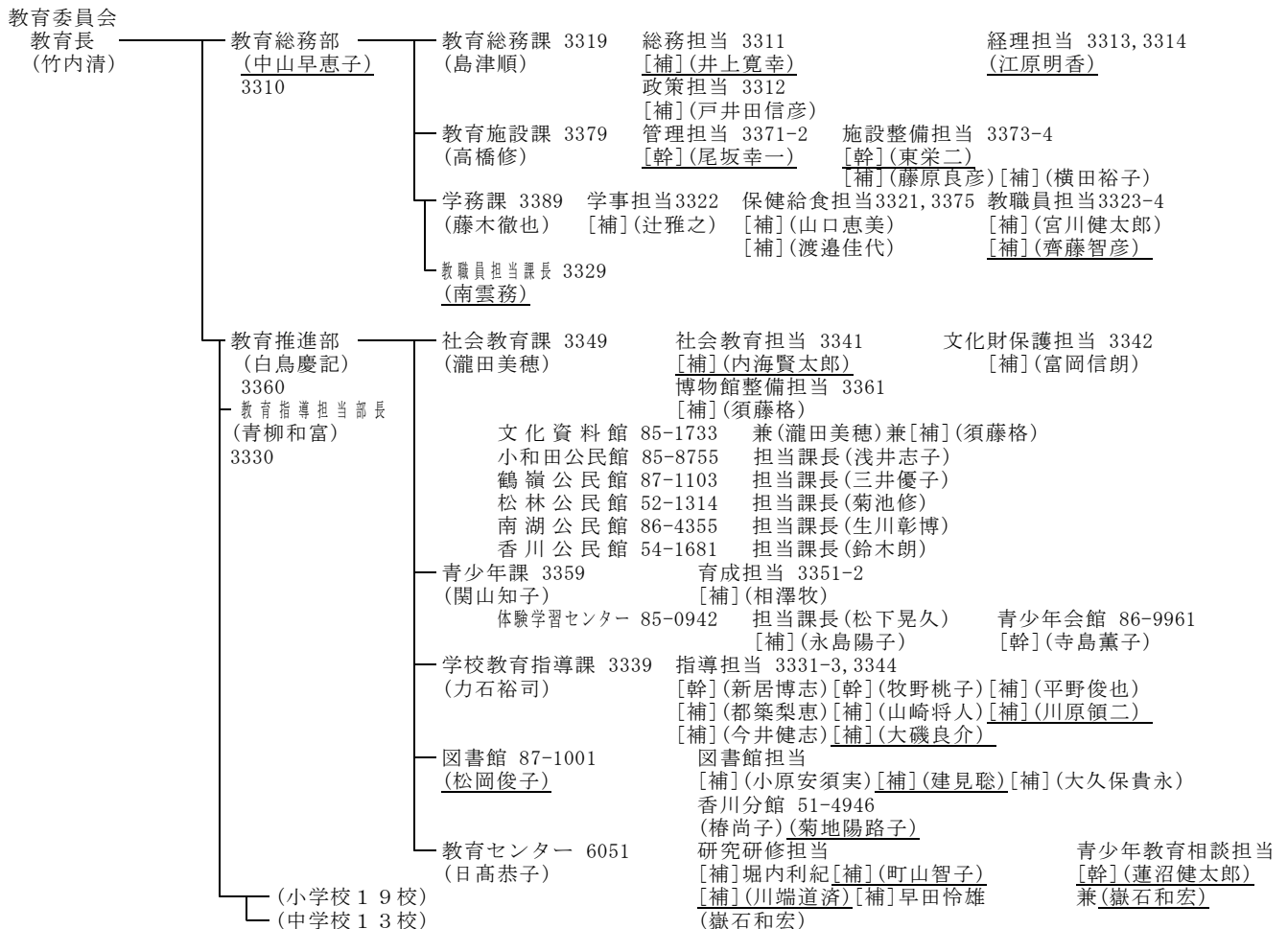

## 令和4年度 まちぢから協議会連絡会 情報交換会について (案)

日時：令和4年6月25日(土)

13時30分～16時30分 (13時 受付開始)

場所：本庁舎4階 会議室1～5

テーマ：「来たるべき日に備えて～まちぢから協議会が力を発揮するために」

参加者：各地区まちぢから協議会委員 5名程度

(自治会長、民生委員・児童委員、地区社会福祉協議会、ボランティアセンター等より選出)

内 容：第1部 13時45分～14時15分

防災対策課が中島自治会で実施しているモデル事業の中間報告

第2部 14時25分～14時55分

取組事例発表

第3部 15時05分～15時45分

意見交換

講 評 15時45分～

法政大学法学部 名和田 是彦氏

横浜市立大学国際教養学部 三輪 律江氏

令和防災研究所 事務局長 河上 牧子氏

その他 第1部、第2部については、ZOOM等での配信を検討しています。

各地区まちぢから協議会の委員だけでなく、一般の市民の皆さまにも、内容を共有できるようにしたいと考えています。

パブリックコメントの実施を予定している案件について

市民の皆さまから広くご意見等を募集するパブリックコメントについて、現在、実施をしている案件及び実施を予定している案件についてお知らせいたします。なお、予定している案件は5月11日現在の予定であり、実際の実施においては、若干、変更になる可能性がございます。

	案 件 名	概 要	応 募 期 間	担当課
1	公共施設附帯駐車場有料化の考え方(素案)	公共施設附帯駐車場における受益者負担の適正化と長時間利用などの課題解決を図るために、駐車場有料化の考え方を定め、取り組みを進めます。	令和4年4月28日(木)から 5月27日(金)まで	企画部 行政改革推進室

【パブリックコメントに係る資料の配架施設】

公民館、青少年会館、茅ヶ崎公園体験学習センターうみかぜテラス、市民活動サポートセンター、図書館、出張所、市民窓口センター、小出支所、男女共同参画推進センターいこりあ、保健所、市立病院、市政情報コーナー、担当課窓口、市ホームページ

これまでに実施したパブリックコメントの実施状況については、市ホームページ(<http://www.city.chigasaki.kanagawa.jp/public/index.html>)で結果を公表しています。



〔事務担当 市民自治推進課 協働推進担当〕  
 電 話 82-1111 (内線2414・2415)

令和4年5月 日

自治会長 各位

茅ヶ崎市長 佐藤 光  
( 公 印 省 略 )

自治会向け環境学習会（出前講座）について（ご案内）

立夏の候、皆さまにおかれましては、ますますご清栄のこととお喜び申し上げます。また、ごみ有料化の導入にあたっては、自治会員への周知啓発など多大なるご理解とご協力を賜り、改めまして厚く御礼申し上げます。

さて、資源循環課では、職員が講師となって自治会に出向き、自治会の皆さまにごみと資源物の分別などについて理解を深めていただく出前講座を次のとおり実施しております。

出前講座の実施を希望される自治会は、裏面の注意事項をご確認のうえ、資源循環課までお電話などにてお申込みくださるようお願いいたします。

1 日 時

ご希望の日時をご連絡ください。

※ 夜間や土日の実施など可能な限りご希望に応じますので、まずは、ご相談ください。

2 場 所

貴自治会にてご用意ください。

3 内 容

- (1) ごみと資源物の分別について
- (2) ごみと資源物の処理の流れについて
- (3) 「お茶碗一杯分のごみダイエット」について
- (4) 質疑応答

※ 出前講座は概ね1時間（説明45分＋質疑応答15分）とさせていただきます。

申し込み・問い合わせ先

茅ヶ崎市環境部資源循環課資源循環担当

[住 所] 茅ヶ崎市茅ヶ崎一丁目1番1号

[電 話] 0467-82-1111（内線1221～3）

[E-mail] shigen@city.chigasaki.kanagawa.jp



◆ 自治会向け環境学習会（出前講座）注意事項 ◆

- この講座は、ごみと資源物の分別などについて、自治会の皆さまの理解を深めていただくことを目的としており、個別の案件についてご相談を受ける場ではないことをご了承ください。
- 新型コロナウイルス感染症のまん延防止のため、出向く職員も対策を講じますが、自治会においても次のことについてご協力をお願いいたします。

利用に見合わせ	発熱している方や咳の症状がある方は利用を控えてください。
利用者の把握	万が一感染が発生した場合に備え、利用者全員の連絡先を把握しておいてください。
マスク着用等	参加者はマスクを着用し、咳エチケットを徹底してください。
会話	参加者同士の大声の会話や近距離での会話は慎んでください。
手洗いや手指の消毒	適宜手洗いや消毒を実施してください。
社会的距離の確保	人との間隔は、2メートル（最短1メートル）あけてください。
定期的な部屋の換気	窓や入口扉を開ける、休憩時間を設けるなどして、定期的な換気をしてください。
飲食	講座時間中の飲食は禁止です。（水分補給は除く。）



令和4年5月11日

茅ヶ崎市まちぢから協議会連絡会  
委員 各位

防災対策課危機管理担当課長

全国瞬時警報システム（Jアラート）の全国一斉情報伝達試験の実施について（通知）

日頃より、本市の防災活動に御理解と御協力を賜り誠にありがとうございます。

標記につきまして、この度、全国瞬時警報システム（Jアラート）の全国一斉情報伝達試験に、本市も参加することとなりました。

全国瞬時警報システム（Jアラート）とは、内閣官房や気象庁が各市町村の防災行政用無線等を通じて、緊急地震速報、津波情報、弾道ミサイル情報等、対処に時間的猶予のない事態に関する情報を、瞬時に住民へ直接伝達するシステムです。この試験は、システムが正常に作動するかを確認するために実施されるものであり、年4回予定しています。

つきましては、各地域の皆様方には、広報ちがさきにて周知することも含めまして、御承知おきいただきますようよろしくお願いいたします。

#### 1 令和4年度スケジュール

- (1) 令和4年 5月18日（水）11時00分  
（広報ちがさき5月1日号に掲載しています）
- (2) 令和4年 8月10日（水）11時00分
- (3) 令和4年11月16日（水）11時00分
- (4) 令和5年 2月15日（水）11時00分

#### 2 対象

- (1) 防災行政用無線
- (2) 戸別受信機（裏面※1）
- (3) 防災ラジオ（裏面※2）
- (4) ちがさきメール配信サービス

#### 3 放送内容

- (1) 上りチャイム
- (2) 「これは、Jアラートのテストです。」を3回繰り返す
- (3) 「こちらは防災ちがさきです。」
- (4) 下りチャイム

事務担当 市民安全部防災対策課 危機管理担当  
電話 0467-82-1111（代）



令和4年5月吉日

自治会長 各位

茅ヶ崎市民生委員児童委員協議会  
会長 木下操  
(公印省略)

茅ヶ崎市民生委員児童委員協議会広報誌「おひさま」の配布協力について(依頼)

日頃より、民生委員・児童委員の活動につきまして、格別なる御支援と御協力を賜り、心よりお礼申し上げます。

さて、今年度につきましても、各地区民生委員児童委員協議会の活動紹介等を掲載した広報誌「おひさま」第12号の6月1日発行に向けた準備を進めているところでございます。

つきましては、お忙しい中大変恐縮ではございますが、広く地域の方々に御覧いただけますよう、貴自治会加入世帯への配布に御協力を賜りたく、何卒よろしくお願い申し上げます。

事務担当  
茅ヶ崎市民生委員児童委員協議会  
事務局 森、中田、舟橋(福祉政策課内)  
0467-82-1111(内3222)



# 茅ヶ崎市内の犯罪発生状況

令和4年4月末

(手集計～統計値とは異なりま)

	振り込め詐欺		ひったくり		空き巣		強行・強姦		オートバイ盗		自転車盗		車上ねらい (車から荷物 等を盗む犯 罪)		部品のねらい (車やバイク の部品を盗む 犯罪)		強引き		器物損壊		累計	
	4月	累計	4月	累計	4月	累計	4月	累計	4月	累計	4月	累計	4月	累計	4月	累計	4月	累計	4月	累計		
茅ヶ崎地区						3		3		3	8	31		1						1	1	30
茅ヶ崎南地区		1				1				1	4						1	1		1	2	9
南湖地区		3									1							3				7
海岸地区		1								1	4		1	2								7
鶴嶺東地区						1	1		1		2				1	1				1	2	7
鶴嶺西地区									2	1	4			6			2	2		1	4	16
湘南地区		1								1	3						1	1		1		6
松林地区		1							1	1	8								1			11
湖北地区		3					3				2										2	10
小和田地区		1								1	6											9
松浜地区		1				1	1		1	4	7						1	1			2	13
浜須賀地区							1				5										1	7
小出地区							1	1			1											2
合計	0	12	0	0	0	0	3	11	0	8	18	30	1	9	1	1	5	9	4	15	145	

人身事故発生件数(前年比)		死者数(前年比)		負傷者数(前年比)	
177(-7.1)		0(-)		206(-7.5)	
4月中	発生件数	高齢者	二輪車	自転車	
茅ヶ崎市	31	7	8	7	
(前年比)	(-22)	(-1)	(-3)	(-17)	
寒川町	15	5	4	6	
(前年比)	(+4)	(+1)	(+3)	(±0)	
合計	46	12	12	13	
形態別	累計	割合	累積合計(R4)		
高齢者	R3年 30		2282(-155)		
	R4年 53(-35)	29.9%	R4年と対比 34.0%		
二輪車	R3年 88		1832(-191)		
	R4年 51(-15)	28.9%	R4年と対比 27.8%		
自転車	R3年 109		1882(-181)		
	R4年 58(-51)	32.8%	R4年と対比 25.4%		
その他	R3年 12		413(-112)		
	R4年 10(-2)	5.8%	R4年と対比 9.2%		

# 令和4年振り込め詐欺地区別発生状況(3月末現在)

地区	番号	発生日	手口	発生場所	年齢	男女	備考
茅ヶ崎							
茅ヶ崎南	1	3月9日	還付金	幸町	71	女	
南湖	1	1月14日	オレオレ	南湖	83	女	
	2	2月24日	オレオレ	南湖	85	女	
	3	3月29日	還付金	南湖	70	女	
海岸	1	2月28日	オレオレ	東海岸南	88	女	
鶴嶺東							
鶴嶺西							
湘南	1	3月26日	還付金	浜見平	70	女	
松林	1	3月10日	オレオレ	赤羽根	81	女	
湘北	1	2月10日	キャッシングカード詐欺	鶴が台	82	女	
	2	3月8日	オレオレ	鶴が台	83		
	3	3月19日	還付金	甘沼	69	女	
小和田	1	3月18日	還付金	大官庁	72	女	
松浪	1	2月25日	オレオレ	常盤町	86	男	
浜須賀							
小出							
寒川	1	1月20日	オレオレ	中瀬	63	女	
	2	3月2日	オレオレ	宮山	78	女	