

令和4年度 松浪地区まちぢから協議会 第3回 運営委員会 次第

日時 令和4年7月20日(水)

場所 松浪コミュニティセンター ホール1・2

- 1 開会(前田会長)
- 2 議事
  - (1) 市民集会について(9月10日(土)9時30分~12時00分)
  - (2) コミセンまつりについて
  - (3) ホームページについて
  - (4) その他
- 3 防災対策部会からの進捗報告
- 4 自治会長部会からの進捗報告
- 5 市民安全部会からの進捗報告
- 6 自治会館の管理運営について
- 7 松浪コミュニティセンター・子どもの家「なみっこ」の管理運営について
- 8 松浪コミカフェ管理運営について
- 9 松浪まちぢから協議会HPの現状報告
- 10 会計からの報告
- 11 各団体からの報告・共有
  - (1) 松浪地区社会福祉協議会
  - (2) 松浪地区民生委員児童委員協議会
  - (3) 松浪地区老人クラブ連合会
  - (4) 松浪地区地域包括支援センターさざなみ

- (5) 松浪地区体育振興会
- (6) 松浪地区スポーツ少年団
- (7) 汐見台小学校区青少年育成推進協議会
- (8) 緑が浜小学校区青少年育成推進協議会
- (9) 松浪小学校区青少年育成推進協議会
- (10) 汐見台小学校PTA
- (11) 緑が浜小学校PGT
- (12) 松浪小学校PTA
- (13) 松浪中学校PTA
- (14) 食生活改善推進団体
- (15) 浜竹一丁目自治会
- (16) 浜竹二丁目自治会
- (17) 浜竹三丁目自治会
- (18) 浜竹四丁目自治会
- (19) 松浪一丁目自治会
- (20) 松浪二丁目自治会
- (21) 富士見町自治会
- (22) LG 富士見町自治会
- (23) 常盤町自治会
- (24) 緑が浜自治会

(25) 汐見台自治会

(26) 出口町自治会

(27) ひばりが丘自治会

(28) 美住町自治会

(29) 公募委員

12 まちぢから協議会連絡会  
行政からの依頼事項等について（別紙のとおり）

13 閉会

次回運営委員会：令和4年8月17日（水）9：30～

令和4年度 市民集会(市民の集い)日程一覧 令和4年6月30日現在

地区	日時	会場	備考
鶴嶺東	8/27(土)AM	鶴嶺東コミュニティセンター	
小和田	8/27(土)PM	小和田地区コミュニティセンター	
南湖	8/28(日)PM	しおさい南湖	
松浪	9/10(土)AM	松浪コミュニティセンター	
茅ヶ崎南	9/10(土)PM	高砂コミュニティセンター	
茅ヶ崎	9/11(日)AM	茅ヶ崎地区コミュニティセンター	
海岸	9/17(土)PM	うみかぜテラス	
小出	9/18(日)PM	小出地区コミュニティセンター	
鶴嶺西	1/22(日)PM or 1/29(日)PM	鶴嶺西コミュニティセンター	
浜須賀	1/28(土)AM or PM ※選挙後に日程調整	浜須賀会館	
湘南	1月以降 ※実施形態や時期詳細は未定 市長選後に検討する予定	コミュニティセンター湘南	
松林		松林公民館	
湘北		香川公民館	

茅ヶ崎市委託事業 介護予防・日常生活支援総合事業担い手研修

# 地域のために 働きませんか



入浴やトイレ等は自分で出来るけど、  
料理や掃除がづらくなってきた…

そんな方々を  
サポートする仕事です

## 訪問型サービスA

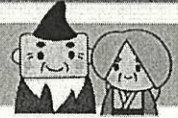

介護ヘルパーの業務とは異なり、比較的介護度の軽度な方々  
(要支援1・2)の日常生活をサポートする仕事です。

### ○業務内容

利用者のご自宅を訪問し、自立した日常生活を行えるよう、  
主に料理、洗濯、掃除、買い物などをサポートします。

### ○必要な資格

茅ヶ崎市の開催する「担い手研修」,「生活援助員  
研修」の修了者等

管理者・生活援助員として働きたい方は・・・

## 担い手研修

- ・令和4年10月9日(日) 9:30-17:00  
10日(祝月) 9:00-17:30
- ・茅ヶ崎市役所 本庁舎4F 会議室1-3
- ・受講料 無料
- ・16歳以上対象。定員30名程度。



### 管理者のしごと

- ・事業運営
- ・介護報酬の請求管理
- ・従業員のシフト管理
- ・個人情報の管理 etc...

生活援助員として働きたい方は・・・

## 生活援助員研修

- ・令和4年12月17日(土) 9:30-17:00  
18日(日) 9:30-12:00
- ・茅ヶ崎市役所 本庁舎4F 会議室4-5
- ・受講料 無料
- ・16歳以上対象。定員30名程度。



### 生活援助員のしごと

- ・料理、洗濯、掃除、買い物  
のお手伝い
- ・その他日常生活のサポート  
etc...

申込方法等は裏面をご覧ください。

一般社団法人 茅ヶ崎介護サービス事業者連絡協議会

茅ヶ崎市では、平成29年4月から介護予防・日常生活支援総合事業を開始し、比較的介護度が軽度な方々（要支援1・2）を対象に「身体介護を含まない生活支援サービス（訪問型サービスA）」や「緩和された基準によるデイサービス（通所型サービスA）」を実施しています。

「生活援助員研修」の修了者は、ヘルパーなどの資格がなくても、「訪問型サービスA」に生活援助員として従事することができるようになります。

「担い手研修」の修了者は、「訪問型サービスA」及び「通所型サービスA」の従事者としてだけでなく、これらの事業所の管理者として従事することができるようになります。生活援助員としてだけでなく、事業所の運営にも携わることができます。

※なお、各研修の最終日には、実際に介護の現場で働く方々の声を聴く機会を設けます。

提出期限：令和4年8月31日まで

## 受講申込書

※受講を希望する研修にチェックを入れてください。

**担い手研修（定員30名程度）**

対象：訪問型サービスA及び通所型サービスA事業所の  
管理者・生活援助員として働きたい方（16歳以上）

日時：令和4年10月9日（日）9:30-17:00  
令和4年10月10日（祝月）9:00-17:30

**生活援助員研修（定員30名程度）**

対象：訪問型サービスA事業所で生活援助員として働きたい方（16歳以上）

日時：令和4年12月17日（土）9:30-17:00  
令和4年12月18日（日）9:30-12:00

※受講を申し込まれる方のお名前等をご記入ください。なお、本研修修了者には、修了証を交付しますので、正確に記入してください。

ふりがな		住所	〒 -		
名前		生年月日	年	月	日生
			連絡先		

【申込み・問い合わせ先】

一般社団法人茅ヶ崎介護サービス事業者連絡協議会

TEL 070-1261-7738 FAX 050-5837-1484 E-mail info@chigasaki-kaigo.com



※必要事項をご記入のうえ、FAXまたはメールにて、ご提出ください。申込み締め切り後に抽選のうえ（定員を超えた場合）、受講決定者に受講決定通知・受講に関する案内を後日お送りいたします。なお、本申込書は市及び当協議会HPからダウンロードできます。

～感染予防対策～

- ・発熱（37.5度以上もしくは、平熱より1度以上高い場合）や風邪症状など体調不良の場合は、参加をご遠慮ください。
- ・受講する際はマスクを着用し、手指の消毒をしてください。
- ・新型コロナウイルス感染症の感染状況等により開催中止となる場合があります。

令和4年度まちぢから協議会連絡会情報交換会の状況

- 1 日 時 令和4年6月25日(土) 午後1時30分～午後4時30分
- 2 場 所 市役所本庁舎4階 会議室1・2・3・4
- 3 出席者 111名

まちぢから関係

当会委員も含め

参加者 86名、オンライン参加者 5名

茅ヶ崎市コミュニティ審議会

法政大学法学部教授 名和田 是彦氏

横浜市立大学国際教養学部教授 三輪 律江氏

令和防災研究所事務局長 河上 牧子氏

行政関係

熊澤理事総務部長、若林理事市民安全部長、内藤理事福祉部長

寺島参事防災対策課長、一杉参事高齢福祉課長、多賀谷障害福祉課長

大川福祉政策課長、三浦市民自治推進課長、加藤市民自治推進課主幹

そのほか防災対策課、市民自治推進課職員

4 進 行

- (1) あいさつ 細田 勲 まちぢから協議会連絡会会長  
 佐藤 光 茅ヶ崎市長

- (2) 委嘱式 法政大学法学部教授 名和田 是彦氏  
 (現茅ヶ崎市地域コミュニティ審議会会長)

5 取り組み事例の発表

テーマ「来たるべき日に備えて～まちぢから協議会が力を発揮するために」

第1部 13:45～14:15

避難行動要支援者支援制度をとりまく動向と茅ヶ崎市の取組

発表 茅ヶ崎市市民安全部防災対策課

(モデル事業 中島自治会)

第2部 14:20～15:20

避難行動要支援者支援制度

～海岸地区まちぢから協議会事例紹介～

発表者 副会長 丸山 泰氏

会長 林 正明氏

防災部会長 山田 秀砂氏

講評 横浜市立大学国際教養学部教授 三輪 律江氏

令和防災研究所事務局長 河上 牧子氏

第3部 15:40～16:10

意見交換(各地区別)

総評 法政大学法学部教授 名和田 是彦氏

6 閉 会 三觜 健一 まちぢから協議会連絡会副会長

令和4年度 茅ヶ崎市まちぢから協議会連絡会情報交換会 質問シート まとめ

質問者	回答者	内容	回答
1 茅ヶ崎	海岸地区	非常にしっかりと取り組みと感心しました。この活動に携わっている方々のモチベーションは何なのでしょう？	
2 茅ヶ崎	防災対策課	一時・福祉避難所を地域で設定する場合の条件、制約はありますか？	
3 海岸	名和田先生	支援者の高齢化と人材不足の対策について。まちぢから協議会としても問題だと考えますが、他市ではどのような対策をしているのでしょうか。	
4 湘南	河上先生	災害時(地震、風水害、津波、マンション火災)等で、遠くに避難しないで命を守る避難行動がトレンドであるが、湘南地区でも遠くの小中学校等の避難場所に行くのではなく、近くの高層マンション、公園等に避難する場合、その一時避難場所をどのように探せば良いかコメントを下さい。	
5 鶴嶺東	河上先生、海岸地区	河上さんのおっしゃるとおり、災害の種類により行動対応が違ってくる。風水害の場合は事前の対応は可能であるが、地震災害の場合、自分は被災しないという〇〇に陥ってしまうと、個別支援計画は意味がなくなってしまう恐れがある。また、個人情報の開示は、災害の〇〇という場合には、特に近所との日頃の関係によることが期待されているようだが、事前の開示が必要ではないか。	
6 鶴嶺東	海岸地区	・ケアマネとの接触、全ケアマネを捜し出す方法はどうか。 ・今後、各自治会と擦り合わせを行うのでしょうか？統一化を目指すのか。	
7 鶴嶺東	三輪先生	福祉分野と防災分野の折り合い方	
8 鶴嶺西	海岸地区	独居高齢者見守りネットワークの具体的方法について	
9 鶴嶺西	名和田先生	地域コミュニティを向上させるのにどういったところから(手順)取り組むべきか。隣りには関わりたくない人が増えている。自治体活動の活性化について聞きたい。	
10 松浪	河上先生	本人及びその家族が「自分の命は自分で守る」との発言がありました。当たり前前のことと思っております。避難行動要支援者支援制度はそれを前提にして成り立っていると思えます。支援者の人材不足、個人情報の取り扱い等、難しい問題であり、現実を踏まえたお言葉が欲しかったです。	
11 湘北	海岸地区	避難行動要支援者のA～Eのランク付けは、登録した人から、支援できない宣言に聞こえるが大丈夫なんでしょうか？	





# 茅ヶ崎市内の犯罪発生状況

令和4年6月末

(平集計～統計値とは異なりす)

	繰り込み詐欺		ひったくり		空き巣		暴行・傷害		オートバイ盗		自転車盗		車上ねらい (車から荷物 等を盗む犯 罪)		部品のねらい (車やバイク の部品を盗む 犯罪)		強引き		器物損壊		累計	
	6月	累計	6月	累計	6月	累計	6月	累計	6月	累計	6月	累計	6月	累計	6月	累計	6月	累計	6月	累計		
茅ヶ崎地区	1	1						3		5	13	51		1						2	3	64
茅ヶ崎南地区		1						1			2	8							1	1	3	14
南湖地区		4						1				2							3			10
海岸地区	1	3										6		2								11
鶴嶺東地区	2	3						2		1	4	9			1	1			1	5	7	25
鶴嶺西地区	1	1								2		5		6		3			2		4	23
湘南地区	1	2					1	1			2	6	1	1					1		1	12
松林地区	3	4						1		1	2	12	1	2		1			1		1	23
湖北地区		3						3			2	5									3	14
小和田地区	1	2	1	1				1				10										14
松浪地区	2	4						1	2	1		10		1					1		2	21
浜須賀地区		1						1			1	7									2	11
小出地区		1					1	2				1			1	1						5
合計	12	30	1	1	0	0	3	18	0	10	26	132	2	14	1	6	0	10	6	26	247	

## 人身事故発生件数(前年比) 死者数(前年比) 負傷者数(前年比)

257(-110) 0(-1) 297(-115)

6月中	発生件数	高齢者	二輪車	自転車
茅ヶ崎市 (前年比)	34 (-4)	10 (+2)	6 (-9)	15 (+4)
寒川町 (前年比)	5 (-11)	0 (-4)	2 (+1)	1 (-6)
合計	39	10	8	16

## 形態別 累計 割合 県警合計(R4)

高齢者 	R3年	121	-	3324(-185)
	R4年	80(-41)	31.1%	県平均と対比 32.7%
二輪車 	R3年	99	-	2828(-199)
	R4年	72(-27)	28.0%	県平均と対比 27.8%
自転車 	R3年	148	-	2861(-86)
	R4年	87(-59)	33.9%	県平均と対比 28.2%
子ども 	R3年	23	-	701(-84)
(R4年)	R4年	16(-7)	6.2%	県平均と対比 6.9%

# 令和4年振り込め詐欺地区別発生状況(6月末現在)

地区	番号	発生日	手口	発生場所	年齢	男女	備考
茅ヶ崎	1	5月30日	還付金	茅ヶ崎	72	男	
茅ヶ崎南	1	3月9日	還付金	幸町	71	女	
南湖	1	1月14日	オレオレ	南湖	83	女	
	2	2月24日	オレオレ	南湖	85	女	
	3	3月29日	還付金	南湖	70	女	
	4	5月25日	還付金	南湖	68	女	
海岸	1	2月28日	オレオレ	東海岸南	88	女	令和3年発生
	2	11月29日	架空請求	東海岸南	76	男	
	3	5月30日	還付金	東海岸北	69	男	
鶴嶺東	1	4月21日	還付金	矢畑	68	女	
	2	5月23日	オレオレ	西久保	92	男	
	3	6月21日	還付金	浜之郷	71	女	
鶴嶺西	1	6月8日	オレオレ	萩園	84	女	
湘南	1	3月26日	還付金	浜見平	70	女	
	2	4月29日	還付金	柳島海岸	67	女	
松林	1	3月10日	オレオレ	赤羽根	81	女	
	2	6月8日	還付金	霞沼1丁目	67	女	
	3	6月10日	還付金	赤羽根	72	男	
	4	6月21日	オレオレ	赤羽根	81	男	
湘北	1	2月10日	キャッシュカード詐欺	鶴が台	82	女	
	2	3月8日	オレオレ	鶴が台	83		
	3	3月19日	還付金	甘沼	69	女	
小和田	1	3月18日	還付金	大官町	72	女	
	2	6月4日	還付金	小和田	67	女	
松浪	1	2月25日	オレオレ	常盤町	86	男	
	2	4月21日	オレオレ	美住町	78	女	
	3	6月9日	還付金	ひばりが丘	70	女	
	4	6月7日	還付金	浜竹	67	男	
浜須賀	1	5月23日	還付金	松が丘	69	男	
小出	1	5月9日	オレオレ	堤	81	女	
寒川	1	1月20日	オレオレ	中瀬	63	女	
	2	3月2日	オレオレ	富山	78	女	

# 6月犯罪発生状況詳細

茅ヶ崎市まちぢから協議会

		日付	発生地区	場所	状況
振り込め詐欺	0件				
オレオレ詐欺					

ひったくり	1件	1	6月26日	菱沼	路上	バッグをひったくられたもの
-------	----	---	-------	----	----	---------------

事務所荒らし	2件	1	6月23日	小和田	事務所	財布等を盗まれたもの
		2	6月26日	本宿町	事務所	窓を割られて工具を盗まれたもの

車上ねらい	2件	1	6月4日	高田	歩道	鞆等を盗まれたもの
		2	6月21日	中島	集合住宅	車両を駐車中に鍵を盗まれたもの

部品ねらい		1	6月5日	芹沢	駐車場	車両を駐車中に部品を盗まれたもの
-------	--	---	------	----	-----	------------------

非侵入窃盗	1件	1	6月14日	東海岸北	店舗敷地	植木鉢を盗まれたもの
-------	----	---	-------	------	------	------------

侵入窃盗未遂	1件	1	5月21日	高田	一般住宅	窓ガラスを割られて室内を物色
--------	----	---	-------	----	------	----------------

職場ねらい	1件	1	6月8日	中島	施設	現金を盗まれたもの
-------	----	---	------	----	----	-----------

仮眠者ねらい	1件	1	6月18日	元町	店舗	財布等を盗まらうえた
--------	----	---	-------	----	----	------------

自販機ねらい	2件	1	6月2日	東海岸南	工事現場	現金を盗まれたもの
		2	6月3日	東海岸南	工事現場	現金を盗まれたもの

器物損壊	5件	1	6月14日	円蔵	集合住宅	車両を駐車中に損壊されたもの
		2	6月16日	円蔵	集合住宅	車両を駐車中に損壊されたもの
		3	6月16日	西久保	店舗敷地	店舗に落書きされたもの
		4	6月20日	円蔵	駐車場	自動車の助手席ドアを傷つけられた
		5	6月26日	西久保	店舗敷地	配線等を損壊されたもの

自転車盗	No	日付	町名	場所	施錠なし ・ 施錠あり	
					●	○
24件	1	6月4日	新栄町	店舗駐輪場	●	
	2	6月1日	十間坂	集合住宅		○
	3	6月3日	中海岸	一般住宅		○
	4	6月8日	鶴が台	集合住宅	●	
	5	6月8日	茅ヶ崎	店舗駐輪場	●	
	6	6月8日	元町	集合住宅	●	
	7	5月28日	新栄町	店舗駐輪場		○
	8	6月8日	室田	集合住宅		○
	9	6月11日	中海岸	一般住宅	●	
	10	5月23日	西久保	自宅駐車場	●	
	11	6月13日	十間坂	集合住宅	●	
	12	6月15日	茅ヶ崎	駐輪場	●	
	13	6月15日	新栄町	店舗駐輪場	●	
	14	6月15日	下町屋	店舗敷地	●	
	15	6月8日	新栄町	施設駐輪場	●	
	16	6月14日	松が丘	一般住宅	●	
	17	6月17日	新栄町	店舗駐輪場	●	
	18	6月20日	中島	集合住宅	●	
	19	6月20日	浜見平	商業施設		○
	20	6月21日	下町屋	集合住宅		○
	21	6月13日	矢畑	集合住宅		○
	22	6月16日	新栄町	ビル駐輪場		○
	23	6月26日	茅ヶ崎	店舗駐輪場	●	
	24	6月26日	香川	集合住宅	●	
	25					
	26					
	27					
	28					
	29					
	30					
	31					
	32					
	33					
	34					
	35					
	36					
	37					

**本人特定事項の確認**をかたる

**フィッシング (スミッシング) に**

ひっかかっては「イカ」んよ

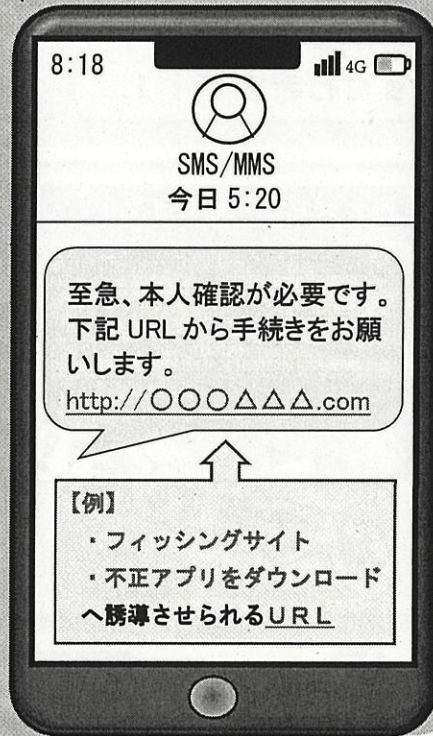
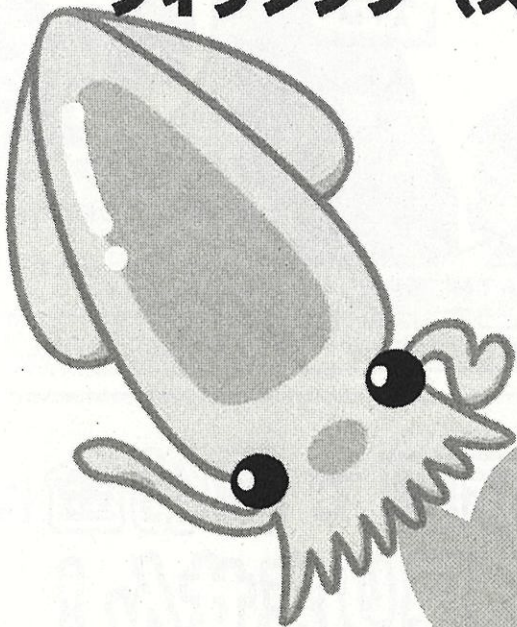
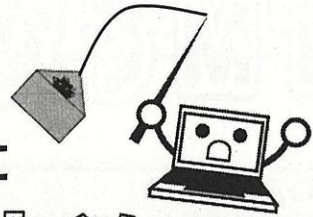

いかん!  
釣られた!

**大事な情報が釣られちゃうよ!!  
(盗まれ)**

インターネットバンキングやインターネットショッピングサイト等、様々な Web サイトをかたり、各種アカウント設定における「本人特定事項の確認」と称してフィッシングサイトへと誘導する

**「フィッシングメール (SMS 含む)」が多発**

しています。

・メールに書かれた URL は安易に開かない

・送信元 (企業等) の正規ホームページ等でメール送信の真偽を確認する

などして、被害の防止を図りましょう!



# ATMで還付金は戻りません！

1

〇〇市役所です！  
医療費の過払い金を還付しますので、今日中にATMに行ってください。着いたら電話をください。番号は03-...

お金が戻ってくる！？  
今すぐ行きます！！

2

ATMに着きました！  
どうすれば還付金をもらえますか？

私の言うとおりに操作してください。  
まずは、キャッシュカードを入れて、番号を...

3

言われたとおりに、操作すると...

(借込先)	お預入れ	お引き出し	残金残高
	100,000		1,386,419
	100,000		1,486,419
〇〇(振込)		498,765	987,654
〇〇(振込)		987,654	0

キヤーツ！  
ダマされた！！

## ATMで還付金は、戻りません！

高額医療費を還付します。  
保険料の過払い金があります。

(犯人グループ)

# 還付金 + ATM + 携帯電話 サギ！

どうすれば詐欺を防げる？

**固定電話対策で、犯人からの電話をブロック！**

- ① 常時、留守番電話に設定する！
- ② 迷惑電話防止機能付き電話機を設置！

犯人からの電話に出ないことが、被害防止への第一歩！

