室田いきいきクラブ会報　第41号

2020･1･10

明けましておめでとうございます。本年も楽しく元気に活動できますよう、役員一同頑張りますので、会員の皆様、いきいきクラブの行事にできるだけご参加、ご協力くださいますよう、よろしくお願いいたします。

報告

1.　12月18日　新卸売市場　豊洲で買い物と食事

参加者は13人、晴天の下、島村の学生時代の友人、豊洲在住の近藤さんという美人の案内で、滞りなく新市場を巡ることができました。お昼は、沢山の飲食店の並ぶ棟で、それぞれ、お寿司などに舌鼓を打ち、物販棟で、市場ならではの食品を買い求め、宇宙都市のような街の中を、ゆりかもめで、ご機嫌に帰ってきました。

2.　12月31日～1月1日年越し

いきいきクラブでは、豚汁のふるまいを担当しました。深夜11時30頃から、お参りの行列ができ、準備した130食はあっという間に！この他に神社から、焼き餅、甘酒、みかん等のふるまいがあり、寒さに震えながら、焚火を囲んで、召し上がって頂き、和気あいあいと話も弾み、美味しく温かい年越しでした。皆さんはどのようにお過ごしでしたか？

予告

いきいきクラブ新年会　1月26日（日）13:00～16:00 室田自治会館にて

昨年、一昨年に続き、令和2年も室田いきいきクラブの皆様の日頃のご協力に感謝し、更なる親睦をはかるため、新年会を開催致します。沢山の皆様にご参加頂きますよう、お願いいたします。

会費：男性500円、女性300円（寿司、オードブル、つまみ、飲み物代）

出欠を下記班長まで、必ずご連絡下さい。（締め切り：1月20日）

1班　笹野（090-6716-0549）　2班　高橋（090-2204-4082）
3班　北浦（080-6615-4319）　4班　千葉　(080-2678-1566)

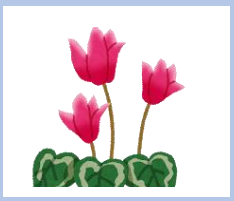

！会員大募集！

いきいきクラブでは、随時会員を募集しています。楽しい行事が盛沢山です。
また、趣味やスポーツの新しいグループ作りも可能です。60歳以上でしたら、どなたでも。
申し込みは、
高橋会長(090-2204-4082),田中副会長(090-1706-5674),北浦副会長(080-6615-4319)

いきいきバンド便り

練習日：第2第4金曜日 18:30～自治会館にて

活動報告：12月15日　老健鎌倉、21日　生活クラブぽかぽか、24日　セントケア茅ヶ崎、30日生活クラブぽかぽかにアフリカングループとコラボでボラ。

活動予定：1月15日コラージュ辻堂で歌ボラ、16日農協会館にてにこにこクラブの行事に歌ボラで参加。
今や引っ張りだこの売れっ子バンドとなっています。常時メンバー募集！！